

広報

くどやま

お知らせ版 2021.5

九度山幼稚園で未就園児対象のサークル活動

幼稚園に入園するまでのお子さんとその保護者の皆さんを対象として、園庭や遊具などで遊んだり、友だちと一緒に遊んだりする機会を設けています。

お子さんはもちろん保護者の方も、幼稚園に来て友だちを増やしませんか。子育てについての悩みなども、職員と気軽に相談できるのも公立幼稚園の良さです。ご質問があれば、九度山幼稚園までご連絡ください。お待ちしております。

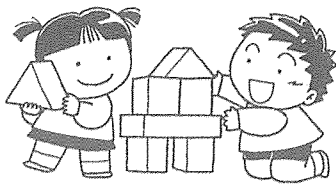

幼稚園の砂場や滑り台などで遊びましょう!!
親子で一緒に楽しんでください。



★「園開放」

■日時 第1回

6月4日(金)

午前9時30分～11時

※2回目以降は幼稚園で予定表を渡します。

※小学校入学までのお子さんなら、どなたでもご参加ください。



※駐車場は九度山幼稚園前です。

※保険などに加入していませんので、お子さんの安全管理には保護者の責任の下で、十分に気をつけてください。よろしくお願いします。

※ただし、新型コロナウイルスの影響により、中止になる可能性もあります。

■問い合わせ 九度山幼稚園 (☎/FAX 54-3380)

令和3年度 まちの予算

豊かさやゆとりが実感できる「日本一元気なまち九度山」を目指します。

予算総額は55億5,454万円
一般会計 35億1,085万円
特別会計5会計 20億4,369万円

令和3年度予算は、引き続き行財政改革を推進するとともに、歳入の徹底した見直しによる抑制と重点化を、また歳入で自主財源の積極的な確保を講じるなど持続可能な財政への転換を図りながら、節度ある財政運営に努めて、産業の振興、地域の活性化および福祉の向上に最善を尽くすことを基本とした編成になりました。

予算の編成

令和3年度の一般会計予算は35億1,085万円、前年度当初予算と比べて2・6%の減、また特別会計5会計を含めた予算総額は55億5,454万円、同比2・1%の減となりました。また性質別では、経常収支比率は98・0%、実質公債費比率は13・5%となる見込みです。

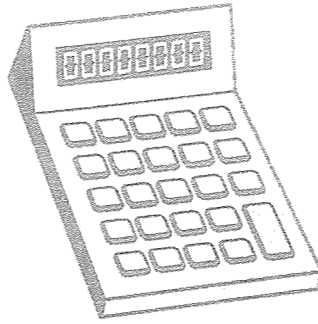

一般会計 歳入

歳入において主要な自主財源である町税が、前年度当初予算と比べて2・8%減の3億8,588万円となっており、依然厳しい状況であると見込まれます。また、国や県などから入るお金や借金などの「依存財源」は歳入予算全体の72・7%を占めており、地方交付税、国庫支出金、県支出金そして町債が主なものとなります。

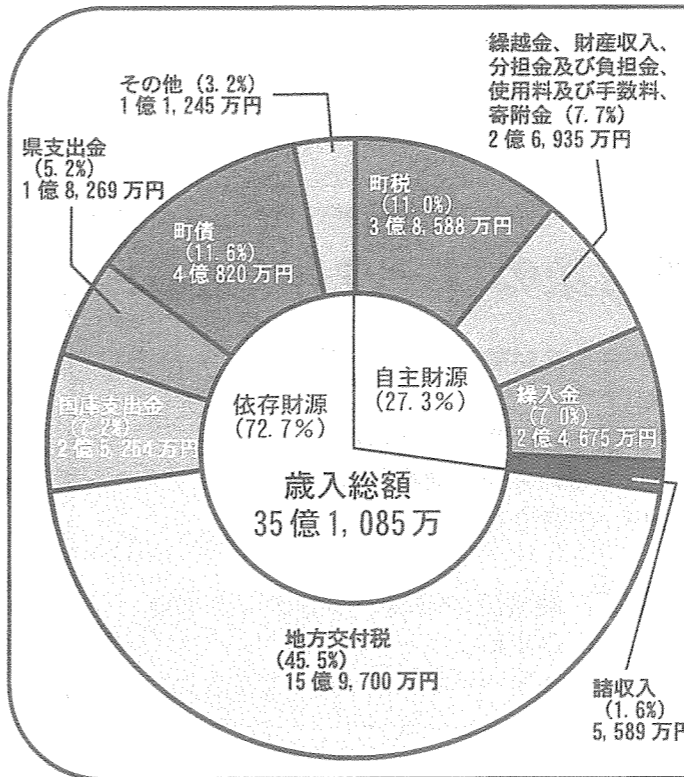

一般会計 歳出

令和3年度の歳出予算で最も割合が高いのは、社会福祉や児童福祉などに必要な経費の「民生費」で、全体の22・1%を占めています。次いで、一般管理費や電算システムなどの維持に要する費用、まちづくり寄附謝礼品に要する費用などの「総務費」が18・3%、借入金の返済に要する「公債費」が15・0%と続いています。

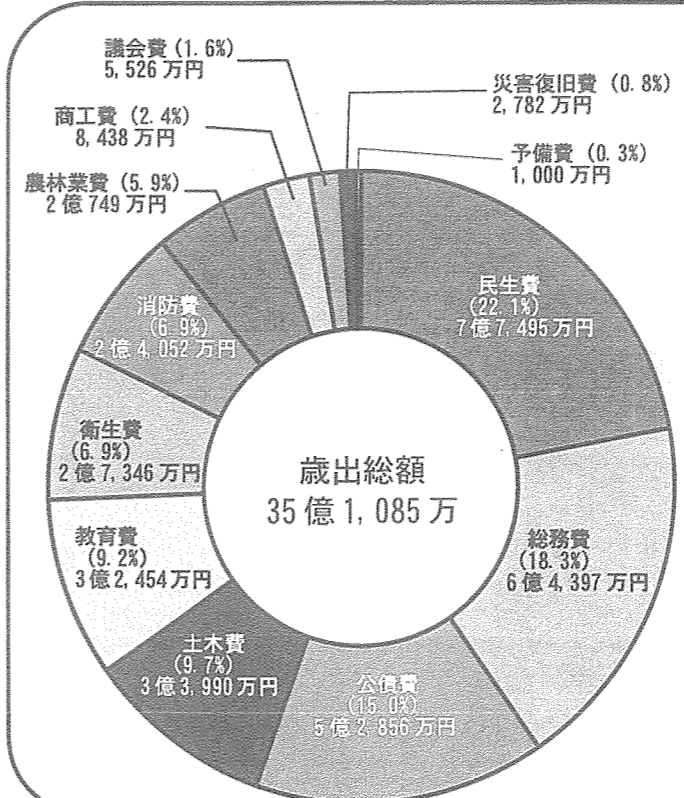

一般会計予算の主要な事業

総務費

- まちづくり寄附謝礼品 8,000万円
まちづくり寄附金をいただいた方に特産品等を贈呈し、寄附の促進と町のPRを推進します。
- 空き家移住推進事業補助金 150万円
町への移住及び空き家の活用を推進するため、わかやま空き家バンクに登録されている物件を取得して町に移住する者に対し、補助金を交付します。(詳細要件あり)

民生費

- シルバータクシー助成チケット使用料 500万円
満75才以上の単独世帯または夫婦共に満75才以上の高齢者世帯に対し、年間36枚のチケットを交付します。また、夫婦共に満75才以上であって同居親族のある世帯に年間12枚のチケットを交付します。
- 国城寮建替えに係る組合負担金 1,457万円
国城寮建替えに係る今年度の事業費を、構成市町で按分した伊都郡町村及び橋本老人福祉施設事務組合の負担金。

衛生費

- 新型コロナウイルスワクチン予防接種委託料 1,822万円
新型コロナウイルスワクチンの予防接種を委託します。(2回分)

土木費

- 町道156・176号線改良工事 1億5,270万円
道の駅から広域農道間の改良整備を

農林業費

- 粗大ごみ収集運搬委託料 236万円
安田島ごみ集積場の閉鎖に伴い、新たに粗大ごみの収集と橋本周辺広域ごみ処理場への運搬業務を委託します。
- 耕作条件改善事業 3,780万円
中山間農道の未開通部分(入郷地区墓地周辺)の工事を行い、2箇年で全線開通を目指します。
- 間伐作業委託料「森林環境譲与税活用事業」 180万円
令和元年度森林管理意向調査で、町が所有者から管理委託を受けた森林の伐採を実施します。

商工費

- 起業創業支援事業補助金 100万円
産業振興、雇用の促進及び地域活性化を図ることを目的に、町内で新たに創業する者に対して、補助を行います。
- 九度山町まちなか活性化協議会補助金 600万円
事業内容は、商店街活性化事業、情報発信事業、まちなか魅力アップ事業、くどやま芸術祭事業。この4事業に対して補助を行います。今年度は、5年ぶりに本格的な芸術祭を開催します。

教育費

- 家庭教育支援活動支援員報酬 22万円
今年度は主に小学1年生、中学1年生のいる全家庭と、個別相談を希望している家庭を訪問し、保護者に子育てについての情報を提供したり悩みを聞いたりしながら家庭教育の支援を行います。
- 国民文化祭北紀太鼓フェスティバル実行委員会負担金 122万円
秋に開催される第36回国民文化祭わかやま大会において実施予定の「北紀太鼓フェスティバル」に係る実行委員会負担金。

特別会計

特定の事業を行うために一般会計と区別して経理をする必要がある場合において、特別会計を設けています。令和3度は左表のとおり5つの会計を設け、事業を実施しています。

会計名	歳入歳出予算額	対前年度比
国民健康保険	7億5,851万円	3.9%減
後期高齢者医療	2億739万円	8.4%増
介護保険	7億614万円	4.2%減
簡易水道事業	1億7,588万円	1.2%減
下水道事業	1億9,577万円	13.8%増

住民課からのお知らせ

問い合わせ(☎54-2019)

本人通知制度を実施しています

本人通知制度は、住民票や戸籍の不正請求を防ぐため、本人以外の第三者に証明書等を交付した場合、本人に交付の事実を通知する制度です。ただし、事前登録が必要です。

登録できる人

町内に住民登録または本籍がある人(かつてあつた人も含みます。)

登録方法

本人確認書類(運転免許証・パスポート・マイナンバーカード等)を持参のうえ住民課で登録の手続きをしてください。

なお、代理人による登録方法など、詳しくは住民課までお問い合わせください。

通知対象(除票および除籍などを含む)

- ・住民票の写し
- ・戸籍附票の写し
- ・戸籍謄抄本 など

教育委員会からのお知らせ

問い合わせ(☎54-2019)

町育英奨学金貸与・澤水奨学金支給制度のご案内

■対象者

高校、短大、大学、専門学校に在学する方で、学習意欲旺盛、向学心のある方のうち、学資困難な方。

※学資困難な方とは、所得基準額表で定められた基準額以下の方。(表1)

●所得基準額表(表1)

世帯人員	令和2年中の所得 所得金額
1人	138万円
2人	218万円
3人	253万円
4人	274万円
5人	295万円
6人	310万円
7人	324万円

1.同居世帯で2人以上の収入がある場合は合算収入とする。
2.世帯人員が7人を越える場合は、一人増すごとに給与を加算する。
世帯は17万円

●育英奨学金貸与額(表2)

	入学一時 金貸与 限度額	修学に要する 経費貸与 限度額(年額)
高校	5万円	13.2万円
短大 専門学校	10万円	16.5万円
大学	10万円	22.0万円

地震による家具の転倒による要配慮者(高齢者、身体障害者等)の被害を防止または軽減をするため、家具の転倒防止器具の購入費および取付費に対する助成制度を設けています。

家具転倒防止対策事業補助金について

地域防災課からのお知らせ

問い合わせ(☎54-2019)

横手智昭奨学金募集

医学を志し、大学の医学部等への進学を希望する者に奨学金を支給する制度です。

●澤水奨学金支給額(表3)

	入学一時 金支給 限度額	修学に要する 経費支給 限度額(年額)
高校	3万円	3万円
短大 専門学校	3万円	5万円
大学	3万円	7万円

■対象者

町内に住所を有し、かつ、現に居住する者で、次のいずれかに該当する世帯の世帯主

- ① 65歳以上の方のみで構成する世帯
- ② 65歳以上と18歳未満の方のみで構成する世帯
- ③ 要介護2以上と認定されている方がいる世帯
- ④ 身体障害者手帳の交付を受けている方がいる世帯
- ⑤ 療育手帳の交付を受けている方がいる世帯
- ⑥ 精神障害者保健福祉手帳の交付を受けている方がいる世帯
- ⑦ 難病の患者に対する医療等に関する法律に規定する医療受給者証の交付を受けている方がいる世帯
- ⑧ 和歌山県特定疾患治療研究事業実施要綱に規定する特定疾患医療受給者証または、和歌山県指定特定疾患医療受給者証の交付を受けている方がいる世帯
- ⑨ 小児慢性特定疾病医療受給者証の交付を受けている方がいる世帯

転倒防止器具の購入や取付にかかった費用の全額補助額

(2) 課税証明書

(1)の所得額と、それに対する町県民税の税額などが記載されます。

なお、証明書は令和3年1月1日現在、九度山町に住所を有し、申告がある方に対して交付されます。

総務課からのお知らせ

問い合わせ(☎54-2019)

令和4年『成人式』のご案内

■日時

令和4年1月9日(日)
午後1時30分開式

■場所

ふるさとセンター5階大ホール
※詳細につきましては、12月広報でお知らせします。また、関係者の皆さまには、随時郵送のご案内します。

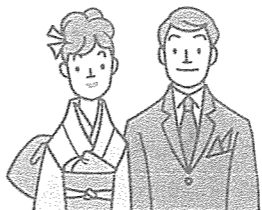

(上限5,000円で、100円未満端数切り捨て。)
※ただし、予算の範囲内とし、予算に達した場合は終了となります。

■申請時に必要なもの

- ① 印鑑(認印で可)
- ② 転倒防止器具の購入・取付にかかる見積書
- ③ 補助対象者であることが確認できる書類

■注意事項

購入・施工後の申請は、対象となりませんのでご注意ください。

宝くじは皆さんの生活に役立っています。

皆さんが購入される宝くじの収益金は、県内の売上に応じて道路や公園整備などの事業に活用され、暮らしに役立っています。宝くじの購入は、ぜひ県内でお楽しみください。

ドリームジャンボ宝くじ 1等・前後賞あわせて5億円
ドリームジャンボミニ 1等3,000万円も同時発売

発売期間: 5月7日(金)~6月4日(金)
お問い合わせ先: 和歌山県庁財政課
電話番号: 073-441-2160(直通)

令和3年度自衛官等採用試験

種目	資格	受付期間	試験期日	待遇・その他
幹部候補生	一般 (大卒程度試験) 22歳以上26歳未満の者 20歳以上22歳未満の者は大卒(見込含)、修士課程修了者等(見込含)は28歳未満の者 (院卒者試験) 20歳以上28歳未満の者 修士課程修了者等(見込含)	①3月1日～4月28日 ②3月1日～6月18日 (飛行要員を除く。)	①1次:5月8日・9日 2次:6月8日～14日 3次:飛行要員のみ(海)7月5日～9日(空)7月17日～8月5日 ②1次:6月26日 2次:8月2日～8日	入隊後約1年で3等陸・海・空尉(院卒者試験合格者は2等陸・海・空尉)
	歯科・薬剤科 専門の大卒(見込含)20歳以上30歳未満の者(薬剤科は20歳以上28歳未満の者)		①1次:5月8日 2次:6月8日～14日 ②1次:6月26日 2次:8月2日～8日	歯科は入隊後約6週間で2等陸・海・空尉 薬剤科は入隊後約1年で2等陸・海・空尉
自衛官候補生	18歳以上33歳未満の者(32歳の方は条件があります)	年間を通じて行っております。	受付時にお知らせします。	所要の教育を経て、3か月後に2等陸・海・空士に任用
一般曹候補生	18歳以上33歳未満の者(32歳の方は条件があります)	①3月1日～5月11日 ②7月1日～9月6日	①1次:5月21日～30日 2次:6月18日～7月4日 ②1次:9月16日～19日 2次:10月9日～24日 ※いずれか1日を指定されます。	入隊後2年9か月経過以降選考により3等陸・海・空曹
航空学生	海:18歳以上23歳未満の者 高卒者(見込含)又は高専3年次修了者(見込含) 空:18歳以上21歳未満の者 高卒者(見込含)又は高専3年次修了者(見込含)	7月1日～9月9日	1次:9月20日 2次:10月16日～21日 3次:(海)11月19日～12月15日 (空)11月13日～12月16日	入隊後約6年で3等海・空尉
防衛大学校学生	推薦 18歳以上21歳未満の者 高卒(見込含)又は高専3年次修了(見込含)で成績優秀かつ生徒会活動等に顕著な実績を修め、学校長が推薦できる者	9月5日～10日	9月25日・26日	修学年限4年 卒業後約1年で3等陸・海・空尉
	総合選抜一般 18歳以上21歳未満の者 高卒者(見込含)又は高専3年次修了者(見込含)	7月1日～10月27日	1次:9月25日 2次:10月30日・31日 1次:11月6日・7日 2次:12月7日～11日	
防衛医科大学校医学科学生	18歳以上21歳未満の者 高卒者(見込含)又は高専3年次修了者(見込含)	7月1日～10月13日	1次:10月23日 2次:12月15日～17日	修学年限6年 医師免許取得後、2等陸・海・空尉
防衛医科大学校看護学科学生(自衛官候補看護学生)		7月1日～10月6日	1次:10月16日 2次:11月27日・28日	修学年限4年 看護師免許取得後、卒業後約1年で3等陸・海・空尉



※記載内容については変更する場合があります。詳しくは、下記の連絡先までお問い合わせ下さい。

■問い合わせ
〒648-0072 橋本市東家5丁目2-2 橋本地方合同庁舎3階
和歌山地方協力本部 橋本地域事務所 ☎0736-32-0744

自衛隊 和歌山 検索

福祉課からのお知らせ
問い合わせ ☎54-2019

手話講習会(手話奉仕員養成講座)

「手話ができたらいいのかなあ」と思ったことはありませんか。あいさつや自己紹介から始める初心者向け手話講習会です。

■日時
令和3年6月7日(月)～
令和4年2月28日(月)
各月曜日(全27回)
午後1時半～4時半(3時間)

■場所
橋本市保健福祉センター

■定員
橋本市民・町民 合計先着20名

■受講料
無料ですが、テキスト代3,240円が必要です。初回の講座にお持ちください。

■対象者
初めての方、過去に1回のみ受講された方。

■申込締切 5月17日(月)

■申込方法
福祉課まで電話またはFAXで、氏名、住所、連絡先、生年月日をお知らせください。

町職員の人事異動

4月1日付けで、次の職員の異動を行いました。

- 議会事務局
○議会事務局長 中川 昭宏
- 企画公室
○主事 山本 莉子
(新規採用)
- 総務課
○主幹 海堀 邦光
- 係長 井浦 岐子
- 地域防災課
○主事 宮越 弘貴
- 産業振興課
○課長補佐 正野 惠胤
- 主幹 辻本 昌弘
- 主事 梅下 哲弘
- 主事 中岸 明也
- 主事 三浦 志保
(新規採用)
- 住民課
○課長補佐 小佐田 洋
- 主事 木村 容子
- 主事 中岡 生尚
- 福祉課
○課長補佐 松岡 直樹
- 主事 茂木 奨吾
- 包括支援センター
○主事 和佐 春奈
(新規採用)
- 主事 中谷 安代
(社会福祉協議会より)
- 出向
- 建設課
○専門員 津田 聖治
- 課長補佐 増谷 潤
- 主事 黒田 成揮
- 主事 馬場 柚帆
(新規採用)
- 出納室
○主事 井上 麻子
- 九度山幼稚園
○課長補佐待遇 柏木 京子
- 主任 戸川 陽子
(新規採用)
- 主事 山本 真悠子
(新規採用)
- 退職(3月31日付)
藤田 浩則
中阪 裕子
田和 浩
石田 千恵美
(社会福祉協議会へ)
- 出向解除

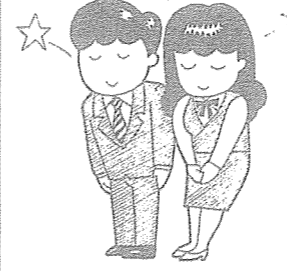

NOSA Iわかやまからのお知らせ

収入保険

すべての農産物を対象に、自然災害や価格低下等あらゆる収入減少のリスクに対応できる収入保険に加入しましょう!

- 自然災害以外の理由で農産物を出荷できなくても、**補償の対象**になります。
- 一定の基準金額を下回ると、個人所得増加分の**3倍の補てん金**を受け取れます。
- 掛金負担が大きい場合、補償金額を小さくすることで、**保険料等を安く**できます。
- 万一収入が少なくなっても、平均収入の**8割以上の収入**が確保されます。
- 自然災害や価格低下等で収入減少が見込まれる場合、**つなぎ融資(無利子)**を利用できます。
- 加入申請時に**青色申告が1年分**おれば加入できます。

お問い合わせ先

NOSA Iわかやま 北部支所
〒649-6531 紀の川市柳河681-2 TEL : 0736-73-6724

住宅リフォーム補助事業を新しく始めます。

●住宅に接道している道が狭く、建て替えることのできない住宅に補助を行います。

■対象住宅（すべての要件を満たす住宅）

1. 都市計画区域内（大字九度山、入郷、慈尊院）の建築基準法上の道に接道していない個人所有の住宅及び併用住宅
2. 居住に供される部分の延べ床面積の1/2以上のリフォーム工事を行う住宅
3. 建築確認申請を伴わないリフォーム工事を行う住宅

※住宅とは、玄関、居住室、台所、浴室、便所を有し、人が居住している住宅

※併用住宅とは、住宅部分と非住宅部分が一体となり、延べ床面積の1/2以上が居住部分である住宅

■補助対象者

1. リフォーム工事後5年以上継続して対象住宅に町民として定住するもの。
2. 町税の滞納及び使用料、手数料等の町への債務不履行がないもの。
3. 世帯の全員が暴力団員による不当な行為の防止等に関する法律（平成3年法律第77号）第2条第6号に規定する暴力団員でないこと。



■補助金額

リフォーム工事に要した費用の5%とする。
（補助金額の上限100万円）

ただし、リフォーム工事費が200万円以上であること。

※耐震改修補助金を申請する場合は、耐震改修工事に要した費用を除く。

※補助金額に、千円未満の端数が生じたときは、切り捨てとする。

■その他

1. 補助金の交付決定前に契約行為などを行うと、住宅リフォーム補助が受けられなくなります。
2. 補助金の交付は、同一の住宅について1回限りとします。
3. 施工業者は、町内に事業所を有し、1年以上継続して建設業等を営む個人事業主又は法人でリフォーム工事を施工するものであること。
4. リフォーム工事が令和4年2月末までに完了する必要があります。

■申込書配布 7月1日(木)～

■受付期間 7月12日(月)～11月30日(火) 土・日曜、祝日を除く。

※申請については、事前の協議が必要となりますので、建設課までお問い合わせください。

■問い合わせ 建設課 ☎54-2019

「クビアカツヤカミキリ」の侵入に注意！

クビアカツヤカミキリはサクラ、モモ、ウメ、スモモ等を加害する外来の害虫です。

令和元年11月、かつらぎ町のモモ生産園地において、クビアカツヤカミキリのフラス（虫の排せつ物と木くずが混ざったもの）が発見されました。その後、令和2年には、橋本市・紀の川市・岩出市に被害が拡大しています。本虫が県内で増殖している可能性がありますので、園地をよく見回り、フラスや成虫を発見した場合は、伊都振興局農業水産振興課（☎0736-33-4930）に連絡するとともに、防除対策を行うようお願いいたします。

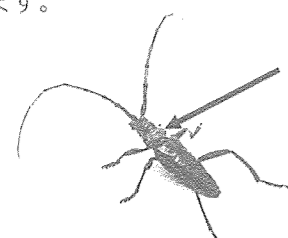

首部が赤い

▲成虫（体長は28～37mm。光沢があり黒色で胸部（首部）が赤い。）



幼虫が排出したフラス

データ提供：徳島県立農林水産総合技術支援センター、大阪市立自然史博物館

住宅の耐震診断および耐震改修など補助事業のお知らせ

●木造住宅耐震診断（無料）

■件数 5戸予定

■診断費用 無料

■対象

- ・平成12年5月31日以前に着工された2階以下の個人所有の一般木造住宅（共同住宅・長屋住宅含む）
- ・木造の在来工法（軸組工法・伝統工法）の住宅
- ・延べ床面積が200㎡以下の住宅
- ・延べ床面積の半分以上が住宅として使用している住宅
- ・町内に所在する一般木造住宅
- ・人が居住している住宅
- ・申込者が町税などを完納していること。

■申込書配布 5月10日(月)～

■受付期間 5月17日(月)～12月24日(金)

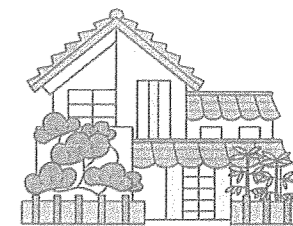

●非木造住宅耐震診断補助

■件数 お問い合わせください。

■診断費用 診断費の費用の3分の2以内の額（上限8万9千円）

■対象

- ・昭和56年5月31日以前に着工された2階以下の個人所有の非木造戸建住宅
- ・延べ床面積が200㎡以下の住宅
- ・延べ床面積の半分以上が住宅として使用している住宅
- ・町内に所在する一般木造住宅
- ・人が居住している住宅
- ・申込者が町税などを完納していること。

※補助金交付決定通知書が届く前に診断等を行うと、補助が受けられなくなります。

※令和4年1月28日(金)までに完了するもの。

●住宅耐震設計・改修工事費補助

■件数 4戸予定

■対象 本町が行った木造住宅耐震診断および非木造住宅耐震診断補助を受け、建物倒壊の危険があると診断された個人所有の住宅で、耐震改修工事（現地建替えを含む）を令和4年1月28日(金)までに完了するもの。

※現地建替とは、従前住宅を除去し同じ敷地内に新たな住宅を新築するもの。

※補助金交付決定通知書が届く前に工事契約行為などを行うと、補助が受けられなくなります。

■補助金額

次の①②の合計額（最大116万6千円）

①耐震改修工事費の40%の額（上限50万円）

②耐震改修工事費と耐震設計費を合算した額から①を減じた額（上限66万6千円）

■申込書配布 5月10日(月)～

■受付期間 5月17日(月)～9月30日(木)予定

■申請方法 事前協議が必要です。建設課までお問い合わせください。

●耐震ベッド・シェルター設置

■件数 1戸予定 応募多数の場合は、高齢者および障がい者を優先した上で、抽選とします。

■対象 本町が行った木造住宅耐震診断を受け、建物倒壊の危険があると診断された個人所有の住宅に、耐震ベッドもしくは耐震シェルターを設置するもの。

※補助対象リストに記載のある耐震ベッドまたは、耐震シェルターを1階に設置すること。

※補助金交付決定通知書が届く前に工事契約行為などを行うと、補助が受けられなくなります。

■補助金額 耐震ベッド・耐震シェルター設置にかかる費用の3分の2以内の額（上限26万6千円）

■申込書配布 5月10日(月)～

■受付期間 5月17日(月)～6月30日(水)

■設置期間 7月上旬（対象者決定後）～10月31日(日)

■申請方法 必要書類など詳しくは、役場建設課までお問い合わせください。

応募なしの場合は、引き続き先着順で随時受付とします。

問い合わせ 建設課 ☎54-2019（各受付・申請は、土・日曜、祝日を除く。）

消費生活相談

町では、常時相談窓口を開設しておりますが、とくに毎月第4火曜日を消費生活相談日に設定し、悪徳商法による被害、消費者問題に関する契約や取引のトラブルなど様々な相談に応じております。「もしかしたら・・・?」「ひょっとしたら・・・?」そんな心当たりのある方は、ぜひ消費生活相談をご利用ください。

●九度山町ふるさとセンター

日時 5月25日(火) 午後1時～4時
また、伊都管内4市町(橋本市・かつらぎ町・九度山町・高野町)で相互受入について協定をむすんでおり、下記日程の消費生活相談もご利用いただけます。

●かつらぎ町役場

日時 5月6日(木) 午後1時～4時

●高野町役場

日時 5月11日(火) 午後1時～4時

●橋本市消費生活センター

日時 5月18日(火) 午後1時～4時
■問い合わせ 産業振興課(☎54-2019)

人権相談

6月1日は、人権擁護委員の日です。人権擁護委員が相談に応じます。一人で悩まず相談してください。

内容は、悩みごと、困りごと、人権相談。相談は無料で秘密は守られます。

■日時 6月1日(火) 午後1時30分～午後3時30分
■場所 ふるさとセンター
■問い合わせ 住民課(☎54-2019)

こころの健康相談

こころの健康に関する悩みのある人や周囲の人を対象に、こころの健康相談を開催します。【要予約】

■日時 5月7日(金)・27日(木) 午後
■場所 橋本保健所
■問い合わせ・予約 橋本保健所(☎42-5440)

心配ごと相談

生活での心配ごとに関する相談に応じます。

■日時 5月11日(火) 午後1時30分～4時
■場所 ふるさとセンター
■問い合わせ 社会福祉協議会(☎54-9294)

行政相談

行政に関する苦情・要望・意見などの相談に応じます。

■日時 5月18日(火) 午後1時30分～4時
■場所 ふるさとセンター
■問い合わせ 企画公室(☎54-2019)

5月は消費者月間です!

昭和63年以降、毎年5月を「消費者月間」とし、消費者・事業者・行政が一体となって、消費者問題に関する啓発・教育等の事業を集中的に行っています。消費者庁では、令和3年度消費者月間の統一テーマとして、「消費」で築く新しい日常を掲げ、各種の関連事業に取り組んでいます。

今般、新型コロナウイルス感染症の拡大を契機として、マスクを始めとする生活用品の買い占め、買いだめなどが発生しました。また、個人等による誤った風説や心理的に不安定な状態となっている消費者に付け込む悪質商法等により、合理的でない消費行動や新たな消費者被害が発生しています。

このような状況を踏まえ、「今まで」「ここだけ」「自分だけ」の消費行動を控え、自分のことだけでなく社会全体のことを考えた消費行動が求められています。

また、急速なデジタル化の進展に伴い情報が氾濫する中、新たな消費者被害を防止していくためには、行政による正確な情報発信等の取組に加え、消費者の自立と事業者の自主的取組の加速化など、消費者・事業者・行政が一体となって取組を進めることが重要です。

そこで、消費者一人一人が「新しい日常」において、より良い消費行動について考え、こうした社会情勢の変化に適切に対応することができるきっかけとなるよう令和3年度の消費者月間においては、「消費」で築く新しい日常を統一テーマと決定しました。



令和3年度紀の川・河川愛護モニターの公募について

国土交通省では、河川愛護思想の普及啓発および河川の適正な維持管理のために、また地域の方々と河川管理者の連携をより深めることを目的として、河川愛護モニターを公募します。

1. 活動内容

河川管理等に関する要望や、河川環境や施設の異常などほか、特に河川管理者に連絡することが必要な場合に、モニターとして河川管理者にパソコン、携帯電話からのメールで写真等を添付して報告(月1回程度の定期報告)することが主な活動です。また、余暇時間等で対応できる範囲内で、河川管理者とともに地域住民への河川愛護思想の普及啓発活動に努めていただきます。

2. 活動範囲および応募資格

和歌山市内、岩出市内、紀の川市内、かつらぎ町内、九度山町内、橋本市内、奈良県五條市内(新栄山寺橋まで)の紀の川および紀の川市内の貴志川(諸井橋まで)、日常生活内での活動が可能な方で、活動範囲の近隣(紀の川または貴志川よりおおむね5km以内)に居住する紀の川に接する機会が多く、河川愛護に関心のある満20歳以上の方、マイナンバー登録済の方に限る。

3. 任期 近畿地方整備局長より委嘱され、任期は令和3年7月1日より1年間

4. 募集人員・手当 和歌山県内 若干名 奈良県内 若干名 月額4,580円(予定)

5. 応募方法 次の事項を記入のうえ、令和3年6月1日までに応募先にメールで送付

【記入事項】①氏名(フリガナ)・年齢・生年月日・性別・住所・電話番号・職業

②活動範囲の希望 ③応募理由 ④河川愛護モニターになった場合の

活動内容について(必ず記入) ⑤過去の河川愛護モニターの経験

※6月中旬に選考・決定し、7月上旬に委嘱状交付および説明会の開催を予定。

詳しくは、下記までお問い合わせください。

6. お問い合わせ 国土交通省 近畿地方整備局 和歌山河川国道事務所 河川管理課

〒640-8227 和歌山市西汀丁16番 ☎073-402-0267

E-mail kkr-kq-kakan02@mlit.go.jp



ボツリヌス治療(ボトックス治療)についてのご案内

内科 教授 分院長 廣西 昌也

こんな症状で困っていませんか?

- ・ 顔が引きつる、ピクピクする
- ・ 目がくしゃくしゃして開けられない

半側顔面けいれん、もしくは眼瞼けいれんかもしれません。

半側顔面けいれんや眼瞼けいれんの治療として、ボツリヌス治療が有効です。

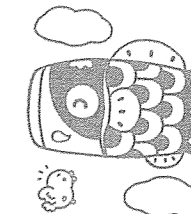

① ボツリヌス治療とは?

半側顔面けいれんや眼瞼けいれんに対して行われている方法です。ボツリヌス毒素をけいれんしている部分に注射をし、筋肉の収縮を止めます。ボツリヌス毒素は毒素ではありますが筋肉以外には毒性の影響はなく、また局所的にのみ作用するため、治療としての安全性が認められ世界的に用いられていて、国内では保険適応が認められています。1回の注射の効果は3~4ヶ月で、効果がなくなれば再投与します。

② 半側顔面けいれん(はんそくがんめんけいれん)

顔の左半分又は右半分がピクピクとけいれんする病気です。目の周辺だけのこともあり、顔全体に広がることもあります。原因は顔面神経が血管によって圧迫されるためとされています。顔面神経麻痺の後遺症として生じることもあります。動脈瘤や脳腫瘍との鑑別のため、MRIで脳の中を一度は調べておく必要があります。手術による治療も行われますが、まずは身体的負担の少ないボツリヌス治療を行うことをおすすめします。

③ 眼瞼けいれん(がんけんけいれん)

両目の周辺の筋肉が不必要に収縮するため、まばたきが異常に増加し、自由に目を開けにくくなる病気です。目がしょぼしょぼして、逆光のときに目が開けられなくなり、「まぶしい」と訴えられる方もおられます。はっきりした原因は不明ですが、脳の神経回路の異常が考えられています。薬物治療も行われますが、ボツリヌス治療が最も有効です。

介護予防行事 5月予定表

■問い合わせ 地域包括支援センター (☎/FAX 54-2233)
◆自主サークル午前9時~11時 S介護予防サロン

日	月	火	水	木	金	土
2	3	4	5	6	7	1/8
				◆愛 ◆夢 ◆椎の実	◆げんき ◆なごみ ◆Sほっこり 午前9時~ 「腰痛の運動療法」	
9	10	11	12	13	14	15
	◆花咲く中古沢		◆S井戸端会 午前9時~ 「新型コロナ感染症対策」 ◆若がり ◆河根若鮎 ◆Sえびす 午前9時~ 「ボディケア」	◆愛 ◆夢 ◆Sありんこ 午後1時~ 「交通安全講座」	◆げんき ◆なごみ ◆ほっこり 	
16	17	18	19	20	21	22
	◆花咲く中古沢		◆いきいき ◆Sやすらぎ 午前9時~ 「ハンドベル」 ◆河根若鮎 ◆えびす	◆S愛 午前9時~ 「コアな筋肉をより活 性化しましょう!」 ◆S夢 午前9時~ 「漫才・手品」 ◆椎の実	◆Sげんき 午前9時~ 「ゲーム」 ◆なごみ ◆ほっこり	
23	24	25	26	27	28	29
	◆花咲く中古沢		◆いきいき ◆若がり ◆S河根若鮎 午前9時~ 「レクリエーション」 ◆Sえびす 午前9時~ 「膝の運動療法」	◆愛 ◆夢 ◆Sありんこ 午前9時~ 「自然と楽しもう」 上野公園：五條市	◆げんき ◆Sなごみ 午前9時~ 「ゴキブリ団子作り」 ◆ほっこり	
30	31					
	◆花咲く中古沢					

会場

◆若がりサークルSやすらぎ (福祉会館)	◆河根若鮎クラブS河根若鮎 (河根児童館)
◆いきいきサークルS井戸端会 (旧紀陽銀行九度山支店)	◆なごみクラブSなごみ (旭集会所)
◆愛クラブS愛 (九度山児童館)	◆花咲く中古沢 (中古沢集会所)
◆げんきかいSげんき (下古沢コミュニティ消防センター)	◆えびす会Sえびす (御旅所)
◆夢倶楽部S夢 (東集会所)	◆椎の実Sありんこ (椎出児童館)
◆ほっこり会Sほっこり (入郷コミュニティ消防センター)	

令和3年経済センサス-活動調査を実施します

令和3年6月1日現在で、令和3年経済センサス-活動調査を実施します。全国すべての事業所及び企業が対象になります。調査の結果は、国の各種行政施策や地域の産業振興など、地域行政のための基礎資料として利用され、統計作成の目的以外には利用されません。調査へのご理解・ご回答をよろしくお願いいたします。インターネットでもご回答いただけますので、ぜひご利用ください。

■問い合わせ 総務課 (☎54-2019)

ほけん行事予定表

■問い合わせ 保健師 (☎54-2019)

事業名	日時	対象児
乳幼児健診	5月19日(水) 時間予約	令和2年10月~令和3年1月生まれ 令和元年9月、10月生まれ 平成29年9月、10月生まれ
10ヶ月・12ヶ月児健康相談	5月17日(月) 9:30~10:30	令和2年5月、7月生まれ
2歳児健康相談		令和元年5月生まれ

※母子健康手帳をお持ちください 場所 ふるさとセンター2階

事業名	日時	内容
脳トレーニング教室	5月14日(金) 10:00~11:00	脳トレーニングゲーム
食と健康の教室	5月18日(火) 10:00~11:00	栄養士さんによる講義
妊産婦交流会※	5月28日(金) 13:30~15:00	希望者には沐浴実習他

要予約、保健師まで 場所ふるさとセンター2階 ※妊婦交流会の場所は中央公民館

実施日時	場所
5月 7日(金) 9:30~10:00	野平集会所
10日(月) 10:30~11:00	下古沢コミュニティ消防センター
17日(月) 9:30~10:30	ふるさとセンター

新着本のご案内

● 児童書
● きみのなまえ
● 実話を元にした、一匹の犬と、その「なまえ」にまつわる感動の物語。
● バジとあかいボール
● よくできました! こどもルールブック
● 一般
● なぜか好かれる人がやっている100の習慣
● 休日が楽しみになる屋ごはん
● 366日風景画をめぐる旅
● 文学
● 心淋し川 (第164回直木賞受賞作)
● 千駄木町にある心町を舞台に、生きる喜びと哀しみが織りなす人情短編集。心に沁みます。
● さよならが言えるその日まで
● 人生脚本

☆本を借りるとき、利用カードが必要です。未登録の方は、身分証明書等をご持参ください。★1人5冊まで。2週間借りられます。◇新着本は、ほかにもあります。◆和歌山県立図書館の図書を借りることもできます。公民館受付でお申し込みください。(9時~17時)

■問い合わせ 中央公民館 (☎54-2019)

あんず ゆき
松丘 コウ
齋藤 孝
藤本 梨恵子
小田 真規子
海野 弘
西條 奈加
高木 敦史
伴 一彦



まちの行事予定表

2021年5月～6月

< 5月1日～5月18日 >		
日	曜	行事予定 (時間・場所など)
1	土	◇紙芝居屋ガンチャンの公演 (10:00～中央公民館) (13:30～くどやま森の童話館) ●紙遊苑企画展「民芸和風展」(～5/16) (9:00～16:30)
2	日	
3	月	憲法記念日
4	火	みどりの日
5	水	こどもの日 ●真田まつり
6	木	
7	金	◎ひよこクラブ (9:00～10:30)
8	土	
9	日	
10	月	
11	火	■心配ごと相談 (13:30～16:00)
12	水	
13	木	
14	金	○脳トレーニング教室 (10:00～11:00)
15	土	
16	日	
17	月	○10ヶ月・12ヶ月・2歳児健康相談 (9:30～10:30)
18	火	○食と健康の教室 (10:00～11:00) ■行政相談 (13:30～16:00)

< 5月19日～6月3日 >		
日	曜	行事予定 (時間・場所など)
19	水	○乳幼児健診 (時間予約)
20	木	
21	金	◎ひよこクラブ (9:00～10:30)
22	土	
23	日	
24	月	
25	火	■消費生活相談 (13:00～16:00)
26	水	
27	木	
28	金	◎妊産婦交流会 (13:30～15:00)
29	土	
30	日	
31	月	★固定資産税第1期・全期の納期限 ★軽自動車税(種別割)の納期限 ★水道・下水道・集落排水4月分納期限 ★介護保険料第1期の納期限
1	火	■人権相談 (13:30～15:30)
2	水	
3	木	

●◆▲：行事関係 ■：相談関係
○◎：保健関係 ★：税関係
[■と○の場所は、ふるさとセンターです。
◆と◎の場所は、中央公民館です。
◇の場所はくどやま森の童話館です。]
※行事は、新型コロナウイルス感染症の影響により、中止となる場合があります。

広報くどやま お知らせ版 2021年5月号

令和3年5月1日発行

発行 九度山町 編集 総務課

〒648-0198 (個別番号) 和歌山県伊都郡九度山町大字九度山1190番地

☎0736-54-2019 FAX0736-54-2022

紙遊苑企画展「民芸和風展」

■日時 開催中～5/16日まで
9:00～16:30

■休苑日 5/10日・11日

■入苑料 無料

