



広報

くどやま

お知らせ版 2021.7

新着本のご案内

○児童書

水がすきじゃなかったアヒル

スティーブ・スモール

にんきものいちねんせい

つちだ のぶこ

おとなを動かす悩み相談クエスト こども六法NEXT

山崎 聡一郎

水がすきじゃなかった
アヒル



○一般

「いろんな人がいる」が当たり前の教室に

原田 真知子

一歩ふみだす勇氣

高橋 惇

大泉エッセイ―僕が綴った16年

大泉 洋

○文学

クララとお日さま

カズオ・イシグロ

ドキュメント

湊 かなえ

正欲

朝井 りょう

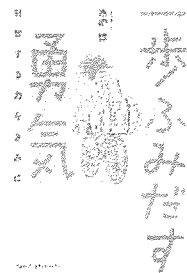

★青少年読書感想文全国コンクール 課題図書

小学校低学年の部

あなふさぎのジグモンタ

小学校中学年の部

わたしたちのカメモシズかん

小学校高学年の部

おいで、アラスカ!

中学校の部

アーニャは、きっと来る

高等学校の部

水を縫う

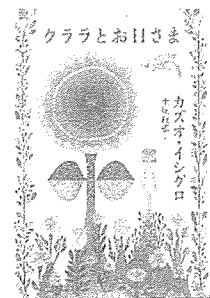

☆本を借りるとき、利用カードが必要です。

未登録の方は、身分証明書等をご持参ください。

◇新着本はほかにもあります。1人5冊まで、2週間借りられます。

◆和歌山県立図書館の図書を借りることもできます。

■問い合わせ 中央公民館 (☎54-2019) (受付時間9時~17時)

夏のイベント

夏の期間に、子どもたちが参加できるイベントがあります。夏の思い出づくりに、ぜひご参加ください。

アサガオ展を開催

色彩豊かに育てられたアサガオが皆さまのお越しをお待ちしています。

- 場所 紀州高野紙伝承体験資料館紙遊苑 (☎54-3484) 九度山町大字慈尊院 749-6
- 開催期間 7月24日(土)～8月15日(日)
- 開苑時間 午前9時～午後4時30分
- 休苑日 月曜日と火曜日
- 入苑料 無料



●子ども書道教室

楽しく書に親しんでみませんか？書は、心を育てるビタミンです。

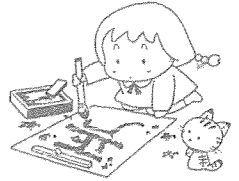

- 日時 7月27日(火) 8月3日(火) 8月10日(火) 午前9時～11時30分
- 場所 中央公民館
- 対象 小学1～6年生 硬筆
- 募集人数 先着20名
- 持ち物 8マスの国語ノートと筆記用具一式、学校での課題も持参のこと。
- 申込締切 7月13日(火)
- 問い合わせ・申込み 中央公民館 (☎54-2019)

●子ども工作教室

紙ひこうきをつくってとばそう！

- 日時 8月2日(月) 午後1時30分～
- 場所 中央公民館 2階 大会議室
- 対象 ①小学生 ※3年生までは保護者同伴
- 募集人数 20名
- 参加費 100円
- 申込締切 7月14日(水)
- ※製作後飛距離コンテストを予定しています。
- 問い合わせ・申込み 中央公民館 (☎54-2019)

●親と子の工作教室

身近なものでコマを作ろう。



- 日時 8月1日(日) 午後1時30分～
- 場所 中央公民館 2階 大会議室
- 対象 親子
- 募集人数 各10家族
- 参加費 1人×100円
- 申込締切 7月14日(水)
- 問い合わせ・申込み 中央公民館 (☎54-2019)

令和3年度の、親と子の丹生川清掃奉仕は中止です。

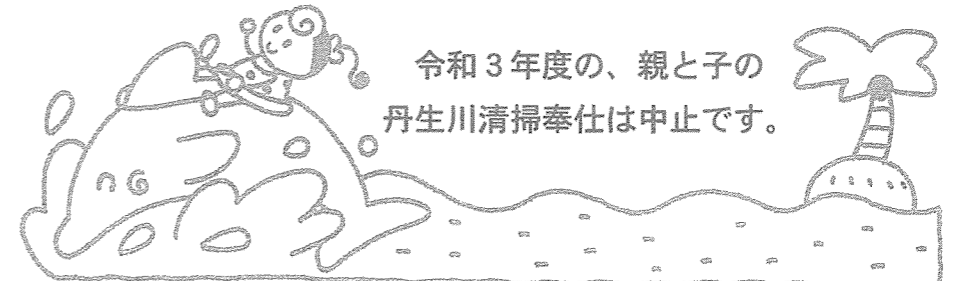

地域防災課からのお知らせ
問い合わせ(☎54-20019)

わかやま 夏の交通安全運動

本運動は、夏季の行楽等による交通量の増加、暑さからくる疲れや気のゆるみなどによる夏特有の交通事故が多発する時期をとらえ、町民一人ひとりに交通安全思想の普及・浸透を図り、交通ルールの遵守と正しい交通マナーの実践を習慣づけることにより、交通事故の防止を図るものです。

■運動期間

7月11日(日)～7月20日(火)

■運動の重点

- ①子供と高齢者を始めとする歩行者の安全の確保
- ②自転車の安全利用の推進
- ③歩行者等の保護を始めとする安全運転意識の向上
- ④飲酒運転の根絶

■街頭啓発

○日時 7月12日(月) 午前7時30分～同8時(予定)

○場所

九度山駅下交差点および丹生橋付近交差点

○内容

啓発物資の配布および街頭指導
※天候などにより中止となる場合があります。

福祉課からのお知らせ
問い合わせ(☎54-20019)

国民年金保険料免除等の申請について

国民年金保険料が納め忘れた状態で、万一、障害や死亡といった不慮の事態が発生すると、障害基礎年金や遺族基礎年金が受けられなくなる場合があります。経済的な理由等で保険料を納付することが困難な場合には、保険料の納付が免除・猶予となる「保険料免除制度」や「保険料納付猶予制度」が適用されます。

予制度(50歳未満)がありますので、住民登録をしている市区町村の国民年金窓口で手続きをしてください。申請書は窓口へ提出してあります。令和3年度の免除等の受付は令和3年7月1日から開始され、令和3年7月分から令和4年6月分までの期間を対象として審査をおこないます。

なお、2年1カ月前の月分まで遡及して免除申請をすることができません。失業等により保険料を納付することが経済的に困難になったものの、申請を忘れていたために未納期間を有している方等は、一度、役場福祉課の国民年金窓口または和歌山東年金事務所(☎073-474-1184)へご相談ください。

また、今般の新型コロナウイルス感染症の影響により、収入源となる業務の喪失や売り上げの減少などが生じて所得が相当程度まで下がった場合、臨時特例措

総務課からのお知らせ
問い合わせ(☎54-20019)

令和2年度情報公開条例・個人情報保護条例の運用状況

■行政文書開示請求件数

(内訳) 部分開示 1件 全部開示 2件

■個人情報開示請求件数

0件

情報公開制度は、町民の皆さまからの請求に応じて町が保有する行政文書の閲覧または写しの交付を行うものです。

第57回 夏の子供を守る運動

7月1日から8月31日にかけて、夏の子供を守る運動が実施されます。夏休み等で子供の活動時間と範囲が広がり、青少年が犯罪等に巻き込まれる機会も多くなることが予想されます。

このため、県民総ぐるみ運動の一環として、関係機関はもとより、各種団体や地域社会が一体となり、青少年の非行防止等の活動を行います。

九度山町青少年センター、九度山町青少年補導委員会

教育委員会からのお知らせ
問い合わせ(☎54-20019)

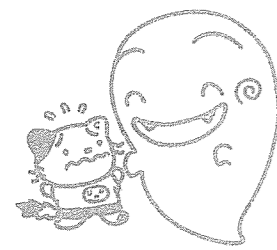

住民課からのお知らせ
問い合わせ（☎54-2019）

後期高齢者医療制度にご加入のみなさまへ

被保険者証の色が「みず色」に変わります。

令和3年7月31日の有効期限満了に伴い被保険者証（以下「保険証」という。）を更新いたします。新しい保険証の色は「みず色」です。7月中旬頃から順次簡易書留郵便で郵送する予定となっております。

今回お届けする「みず色」の保険証は7月1日から使用できますので、お手元に届き次第ご使用ください。それが届くまでは、現在お持ちの保険証「うすい緑色」をご使用ください。

※「うすい緑色」の保険証は8月1日以降使用できません。

※令和3年度住民税の課税所得により、一部負担金の割合が変更になっている場合がありますのでご確認ください。（住民税の課税所得額が145万円以上の被保険者のいる世帯の方は、一部負担金の割合が3割となります。）

※令和3年度後期高齢者医療制度の保険料軽減措置等が変更されますのでお知らせします。

和歌山県後期高齢者医療制度の保険料軽減措置等が変更されますのでお知らせします。

保険料は、被保険者が等しく負担する均等割額（50,304円）と被保険者の所得に応じて決まる所得割額（9.51%）の合計額です。世帯の所得が低い方に対しては均等割額が軽減される措置があります。その均等割額の軽減措置が下記のとおり変更されます。

また、税制改正の影響から保険料算出に用いる所得の基礎控除額が下記のとおり変更され、均等割額軽減の所得要件も税制改正の影響を考慮したものとなります。

「令和3年度後期高齢者医療保険料決定通知書」は、7月中旬に発送します。特別徴収（年金天引き）が開始されている方や口座振替の手続きがお済みの方については、通知書で保険料

現在お持ちの保険証「うすい緑色」について
新しい保険証「みず色」が
お手元に届き次第「うすい緑色」の保険証は、住民課にお越しの際にご返却いただくか、ご自身で細かく裁断するなどして、住所・氏名などが他人に知られないよう十分ご注意ください。処分してください。

後期高齢者医療保険料軽減措置等が変更されます。

令和3年度後期高齢者医療制度の保険料軽減措置等が変更されますのでお知らせします。

保険料は、被保険者が等しく負担する均等割額（50,304円）と被保険者の所得に応じて決まる所得割額（9.51%）の合計額です。世帯の所得が低い方に対しては均等割額が軽減される措置があります。その均等割額の軽減措置が下記のとおり変更されます。

また、税制改正の影響から保険料算出に用いる所得の基礎控除額が下記のとおり変更され、均等割額軽減の所得要件も税制改正の影響を考慮したものとなります。

「令和3年度後期高齢者医療保険料決定通知書」は、7月中旬に発送します。特別徴収（年金天引き）が開始されている方や口座振替の手続きがお済みの方については、通知書で保険料

年度	低所得者均等割軽減	基礎控除額
令和2年度	7.75割軽減	33万円
令和3年度	7割軽減	※43万円

※基礎控除額は所得に応じて段階的に変更されます。

の確認をお願いします。また、普通徴収の方につきましては納付書を同封していただきますので、納め忘れないようご注意ください。なお、金融機関等で口座振替のお手続きをしていただけでしたら、約1カ月後から口座振替での納付に変更されます。

産業振興課からのお知らせ
問い合わせ（☎54-2019）

森林をお持ちの皆さまへ

森林の立木を伐採する際には、届出書の提出が森林法にて義務づけられています。

■普通林の場合
①立木を伐採するとき
「伐採及び伐採後の造林の届出書」の提出
【提出期間】
伐採を始める90日から30日前まで
②伐採後の造林が完了したとき
「伐採及び伐採後の造林に係る森林の状況報告書」の提出
【提出期間】
・人工造林、天然更新の場合
完了日から30日以内
・林地転用の場合
伐採完了日から30日以内

【提出先】
伐採・造林する森林がある市町村の長

令和四年歌会始のお題及び詠進歌の詠進要領（一部抜粋）

令和四年歌会始のお題
「窓」と定められました。

（注）お題は、「窓」ですが、歌に詠む場合は「窓」の文字が詠み込まれていけばよく、「窓辺」「車窓」「同窓」のような熟語にしても差し支えありません。

一 詠進歌の詠進要領
（一）詠進歌は、お題を詠み込んだ自作の短歌で一人一首とし、未発表のものに限ります。
（二）書式は、半紙（習字用の半紙）を横長に用い、右半分にお題と短歌、左半分に郵便番号、住所、電話番号、氏名（本名、ふりがなつき）、生年月日、性別および職業（なるべく具体的に）を縦書きで書いてください（書式図参照）。
無職の場合は、「無職」と書いてください（以前に職業に就いたことがある場合には、なるべく元の職業を書いてください）。
なお、主婦の場合は、単に「主婦」と書いても差し支えありません。
（三）用紙は、半紙とし、記載事項は全て毛筆で自書してください。ただし、海外から詠進する場合は、用紙は随意（但、半紙サイズ二十四cm×三十三cmの横長）とし、毛筆でなくても差し支えありません。
（四）病気又は身体障害のため毛筆にて自書することができない場合は左記によることができます。
ア 代筆（墨書）による。代筆の理由、代筆者の住所及び氏名を別紙に書いて詠進歌に添えてください。
イ 本人がワープロやパソコンなどを使用して印字する。この場合、これらの機器を使用した理由を別紙に書いて詠進歌に添えてください。
ウ 視覚障害の方は、点字で詠進しても差し支えありません。

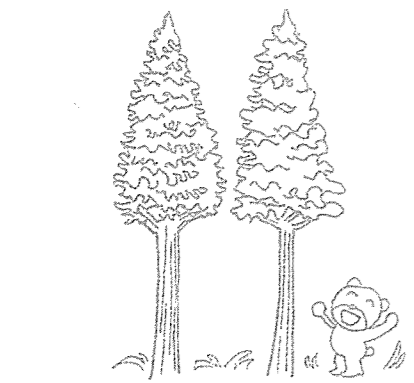

二 注意事項
次の場合には、詠進歌は失格となります。
（一）お題を詠み込んでいない場合、短歌の定型でないもの又は用紙が縦長の場合
（二）一人で二首以上詠進した場合や毛筆でない場合
（三）詠進歌がすでに発表された短歌と同一又は著しく類似した短歌である場合
（四）詠進歌を歌会始の行われる以前に、新聞、雑誌その他の出版物、年賀状等により発表した場合
（五）二（四）に記した代筆の理由書を添えた場合を除き、同筆と認められるすべての詠進歌
（六）住所、電話番号、氏名、生年月日、性別、職業を書き、同筆と認められるその他のこの詠進要領によらない場合

四 詠進の期間
お題の発表の日から九月三十日までとし、郵送の場合には、消印が九月三十日までのものを有効とします。

五 郵便のあて先
〒100-8111 宮内庁
「詠進歌」と書き添えてください。詠進歌は、小さく折って封入して差し支えありません。

六 疑問がある場合には、直接、宮内庁式部職あてに、郵便番号、住所、氏名を書き、返信用切手をはった封筒を添えて、九月二十日までに問い合わせてください。
また、宮内庁ホームページ（<http://www.kunaicho.go.jp/>）を参照ください。

書式図（横長）

お題「窓」	〒住所
.....	電話番号
.....	ふりがな
.....	氏名
.....	生年月日
.....	性別
.....	職業



腰痛について

脊椎ケアセンター 寺口真年

日本における有訴率（自覚症状を訴える人の割合）の中で腰痛がもっとも多く、90%の人が生涯一度は腰痛に悩むと言われており、日本人は腰痛で本当に悩んでいることが伺い知れます。腰痛の原因はいろいろあり、10代から高齢者まであらゆる年代に見られる病気です。

まず腰痛には、突然動けなくなるほどの激痛に襲われる急性的なタイプと、鈍痛が長期間続く慢性的なタイプがあります。急性腰痛はいわゆるぎっくり腰であり、重いものを持ち上げたり急に体を捻ったりした際に起こるものが最も多いです。他にも若年者には椎間板ヘルニアが多く、高齢者には骨粗鬆症による脊椎圧迫骨折などがあります。この違いは、ぎっくり腰であれば短期間の安静や湿布などで症状は改善しますが、椎間板ヘルニアでは腰痛だけではなく神経の圧迫による臀部や足へのしびれや痛みが伴うことが特徴です。また、骨粗鬆症による脊椎圧迫骨折はちょっとした転倒やせき・くしゃみなどの衝撃をきっかけに背中や腰に痛みが出現します。この脊椎圧迫骨折は放っておくと足のしびれや痛みが出現し、最終的には麻痺となり寝たきりとなってしまう可能性があります。注意が必要です。

続いて、3ヶ月以上続くような慢性腰痛も非常に多様な原因があります。代表的な病気では加齢による変形性腰椎症、腰部脊柱管狭窄症、脊椎すべり症がありますが、まれに脊椎および脊髄の腫瘍、細菌が脊椎に入り込む感染症、内臓由来や血管由来（大動脈瘤など）そして心因性の腰痛も最近では取り上げられています。以上の中でも腫瘍、感染症、内臓や血管由来の腰痛は放っておくと命の危険になるような病気でもありますので、長引く腰痛は整形外科を受診されることをお勧めします。腰痛の治療は、病気や症状に合わせて薬物療法から装具療法、リハビリなどの理学療法、ブロック注射、そして手術療法まで多様にあります。まずはしっかりと整形外科医の診断を受けることが大事です。

■問い合わせ 和歌山県立医科大学附属病院紀北分院 (☎22-0066)



新型コロナウイルス感染症に係る誹謗中傷等は許しません！！

和歌山県においても、新型コロナウイルスに対する不安やおそれから、新型コロナウイルス感染症の感染者やその家族、医療従事者などへのデマや誹謗中傷等が発生しており、このようなことは決して許さないとの思いから、令和2年12月24日に「和歌山県新型コロナウイルス感染症に係る誹謗中傷等対策に関する条例」を施行しました。

県では、誹謗中傷等が発生した場合、誹謗中傷等を行った人から聞き取りを実施し、本条例に基づき、誹謗中傷等を行わないことやインターネット上に投稿した情報を削除するよう指導し、従わない場合にはやめるよう勧告します。

誹謗中傷等は決して許されません。誹謗中傷等は名誉毀損罪や業務妨害罪などの刑事上の責任が問われ、懲役や罰金などの刑事罰が科される場合があるだけでなく、被害者から損害賠償を請求される場合もあり、被害者のみならず、誹謗中傷等を行った人自身の人生も変えてしまうことがあります。

不確かな情報や根拠のない噂に惑わされることなく、デマを流したり、誹謗中傷等を行ったりしないよう、人権に配慮した行動をお願いします。



～ひとりで悩まず、ご相談ください～

【コロナ差別相談ダイヤル（県人権政策課）】
TEL 073-441-2563 FAX 073-433-4540
※（公財）和歌山県人権啓発センターや
各振興局総務県民課でも相談できます

【お問い合わせ先】
和歌山県人権政策課
TEL 073-441-2561
FAX 073-433-4540

国民健康保険税のお知らせ

税務課からのお知らせ
問い合わせ（☎54-20019）

国民健康保険税の納付書を7月中旬頃に発送します。

納期は、7月から3月までの毎月納付（年9回）で、1期分の納期限が8月2日（月）となり、納付期間が短くご迷惑をおかけしますが、よろしくお願ひします。

なお、納付書は今年度分を一括で送付しますので、紛失および納め忘れがないようご注意ください。また、納付が遅れますと、督促を受けたり、延滞金が増加されたりすることがあります。

※税率につきましては、納付書と一緒に送付する書類に記載してありますので、そちらをご覧ください。

★税制改正に伴う国民健康保険税の見直しについて★

■低所得者に係る保険税軽減基準の変更

令和3年1月1日施行の個人所得課税の見直し（給与所得控除や公的年金等控除から基礎控除へ10万円の振替等）に伴い、国民健康保険税の負担水準に関して意図せざる影響や不利益が生じないようにする必要のあることから、令和3年度から軽減判定基準が以下のとおり見直されました。

なお、表の「被保険者数」には、擬制世帯主※1は含まれません。

〈令和2年度〉

軽減	軽減判定所得額
7割軽減	世帯の所得金額が33万円以下
5割軽減	33万円 + (被保険者数 + 特定同一世帯所属者※2の数) × 28.5万円 以下
2割軽減	33万円 + (被保険者数 + 特定同一世帯所属者の数) × 52万円 以下



〈令和3年度〉

軽減	軽減判定所得額
7割軽減	世帯の所得金額が43万円 + 10万円 × (給与所得者等※3の数 - 1) 以下
5割軽減	43万円 + (被保険者数 + 特定同一世帯所属者の数) × 28.5万円 + 10万円 × (給与所得者等の数 - 1) 以下
2割軽減	43万円 + (被保険者数 + 特定同一世帯所属者の数) × 52万円 + 10万円 × (給与所得者等の数 - 1) 以下

※1 擬制世帯主・・・世帯主が国民健康保険の加入者でない場合でも家族の中に国民健康保険の加入者がいる場合、国民健康保険税を納める義務は世帯主にあります。このような国民健康保険の加入者ではない世帯主を擬制世帯主といいます。

※2 特定同一世帯所属者・・・国民健康保険制度から後期高齢者医療制度へ移行し国民健康保険の加入者でなくなった後も、継続して同一の世帯に属する方をいいます。また、世帯主の異動があった場合は同一の世帯とみなされなくなり、特定同一世帯所属者ではなくなります。

※3 給与所得者等・・・被保険者のうち、一定の給与所得を有する方及び公的年金等に係る所得を有する方です。

令和3年度 自衛官等採用案内

種目	資格	受付期間	試験期日	待遇・その他
自衛官候補生	18歳以上33歳未満の者 (32歳の方は条件があります。)	通年	受付時にお知らせします。	所要の教育を経て、 3か月後に2等陸・海・空士に任用
一般曹候補生	18歳以上33歳未満 (32歳の方は条件があります。)	7月1日～ 9月6日	1次：9月16日～19日 2次：10月9日～24日 ※いずれか1日を指定されます。	入隊後2年9か月経過以降選考により3等陸・海・空曹
航空学生	海：18歳以上23歳未満の者、 高卒者(見込)または 高専3年次修了者(見込) 空：18歳以上21歳未満の者、 高卒者(見込)または 高専3年次修了者(見込)	7月1日～ 9月9日	1次：9月20日 2次：10月16日～21日 3次：海 11月19日～ 12月15日 空 11月13日～ 12月16日	入隊後、約6年で3等海・空尉
防衛大学校学生	推薦	9月5日～ 10日	9月25日・26日	修学年限4年 卒業後約1年で、3等陸・海・空尉
	18歳以上21歳未満の者 高卒者(見込)または 高専3年次修了者(見込)で 成績優秀かつ生徒会活動等に 顕著な実績を修め、学校長が推薦 できる者			
	総合 選抜	18歳以上21歳未満の者、 高卒者(見込)、 高専3年次修了者(見込)	1次：9月25日 2次：10月30日・31日	
防衛医科大学校 医学科学生	18歳以上21歳未満の者、 高卒者(見込)または 高専3年次修了者(見込)	7月1日～ 10月13日	1次：10月23日 2次：12月15日～17日	修学年限6年 医師免許取得後、2等陸・海・空尉
防衛医科大学校 看護学科学生 (自衛官候補 看護学生)	18歳以上21歳未満の者、 高卒者(見込)または 高専3年次修了者(見込)	7月1日～ 10月6日	1次：10月16日 2次：11月27日・28日	修学年限4年 看護師免許取得後、 卒業後約1年で3等陸・海・空尉

※記載内容については変更する場合があります。詳しくは、下記の連絡先までお問い合わせください。

■問い合わせ

〒648-0072 橋本市東家5丁目2-2 橋本地方合同庁舎3階
和歌山地方協力本部 橋本地域事務所 ☎(0736) 32-0744

自衛隊 和歌山

検索

出張説明します!



宝くじ公式サイトでも 宝くじを購入できます!!

宝くじ公式サイト会員登録になると、お得で便利に宝くじの購入ができます!

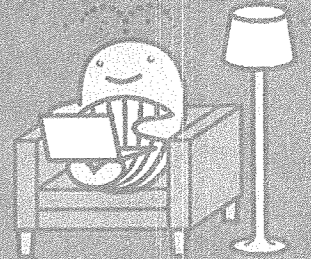

特典1 たまる!つかえる!宝くじポイント

宝くじを購入すると、
100円につき1ポイントの
宝くじポイントが獲得できます。



宝くじポイントは、1ポイント1円として、
宝くじ公式サイトや宝くじ売り場で
つかえます!



特典2 購入～受取までネットで完結!

原則1年中、24時間いつでも宝くじの購入ができます。
ジャンボ宝くじ等の普通くじの購入もできます!

宝くじの購入にはクレジットカード決済またはキャリア決済をご利用いただけます。



抽せん結果も宝くじ公式サイトで簡単に確認できます。

当せん金は、登録した受取口座に自動でお振り込みするので、とっても便利!



特典3 宝くじ会員限定のキャンペーンに参加できる!

他にも!

お得な特典や便利な
サービスいろいろ!
まずは宝くじ会員に今すぐ登録!!

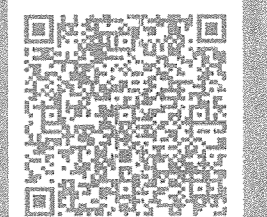

宝くじの収益金は、私たちの街の公共事業等に役立てられます。

本件に関する
お問い合わせ先

宝くじコールセンター

TEL 0570-01-1192 (ナビダイヤル 有料) TEL 011-330-0777 (有料)

受付時間 10:30～18:30 (土・日・祝日、年末年始を除く)

※電話番号を十分ご確認の上、おかけ間違いのないようお願いいたします。

こころの健康相談

こころの健康に関する悩みのある人や周囲の人を対象に、こころの健康相談を開催します。【要予約】

- 日時 7月2日(金)午後29日(木)午後
- 場所 橋本保健所
- 問い合わせ 橋本保健所 (☎42-5440)

心配ごと相談

生活での心配ごとに関する相談に応じます。

- 日時 7月13日(火)午後1時30分～4時
- 場所 ふるさとセンター
- 問い合わせ 社会福祉協議会 (☎54-9294)

行政相談

行政に関する苦情・要望・意見などの相談に応じます。

- 日時 7月20日(火)午後1時30分～4時
- 場所 ふるさとセンター
- 問い合わせ 企画公室 (☎54-2019)

消費生活相談

町では、常時相談窓口を開設しておりますが、とくに毎月第4火曜日を消費生活相談日に設定し、悪徳商法による被害、消費者問題に関する契約や取引のトラブルなど様々な相談に応じております。「もしかしたら・・・?」「ひょっとしたら・・・?」そんな心当たりのある方は、ぜひ消費生活相談をご利用ください。

- 九度山町ふるさとセンター
日時 7月27日(火)午後1時～4時
- かつらぎ町役場
日時 7月6日(火)午後1時～4時
- 高野町役場
日時 7月13日(火)午後1時～4時
- 橋本市役所消費生活センター
日時 7月20日(火)午後1時～4時
- 問い合わせ 産業振興課 (☎54-2019)

人権相談

- 日時 7月14日(水)午後1時30分～3時30分
- 場所 ふるさとセンター
- 問い合わせ 住民課 (☎54-2019)

警察官採用試験案内

和歌山県警察では、第2回警察官A、警察官Bの採用試験を予定しています。

申込書は、橋本警察署もしくはお近くの交番・駐在所にて配布しています。和歌山県警察のホームページからインターネットによる受付も行っております。

第1次試験の予定日は、9月19日(日)です。

- 受験資格
 - 第2回警察官A
33歳未満(令和4年4月1日現在)で、大学(短期大学を除く)卒業生(令和4年3月卒業見込みの方を含む)
 - 警察官B
18歳以上33歳未満(令和4年4月1日現在)で、上記「警察官A」の受験資格に該当しない方
- 問い合わせ 橋本警察署 (☎33-0110)

九度山町消防団員募集中!

九度山町消防団では、団員を募集しています。町内では、現在、225名(令和3年4月末)の消防団員が活躍しています。

災害から地域を守るためには、多くの人の力が必要です。

消防団員は、町内に居住もしくは勤務している18歳以上の方なら、男女を問わず、入団できます。

興味のある方は、お気軽に下記連絡先までお問い合わせください。

- 問い合わせ 地域防災課 (☎54-2019)

サマージャンボ7億円
(1等5億円・前後賞各1億円合わせ)
サマージャンボミニ5,000万円
(1等3千万円・前後賞各1千万円合わせ)
 この宝くじの収益金は、町民の暮らしをより豊かにするために使われます。
7月13日 2種類同時発売! 発売期間 7/13(火)～8/13(金) 抽せん日 8/25(日)
 公益財団法人和歌山県市町村振興協会 各1枚 300円

放送大学入学生募集のお知らせ

- 放送大学は、2021年10月入学生を募集しています。
- 10代から90代の幅広い世代、約9万人の学生が、大学を卒業したい、学びを楽しみたいなど、様々な目的で学んでいます。
- 心理学・福祉・経済・歴史・文学・情報・自然科学など、約300の幅広い授業科目があり、1科目から学ぶことができます。
- 資料を無料で差し上げています。お気軽にご請求下さい。
- 出願期間は、第1回が8月31日まで、第2回が9月14日まで。
- 問い合わせ 放送大学和歌山学習センター (☎073-431-0360)

発達障害のある子どもへの支援
～親子への支援の重要性～

発達障害のある子どもを持つ親子の関係性について支援を考えます。

- 講師 宮本信也氏
- 日時 7月9日(金)午前9時～7月21日(水)午後5時
- 配信方法 YouTubeによる限定公開(要申込)
- 申込期限 7月20日(火)午後5時まで ※下記ホームページよりお申込みください。
- 対象 発達障害当事者、保護者、支援者、一般の方等
- 参加費 無料
- 問い合わせ 和歌山県発達障害者支援センターポラリス ☎073-413-3200
メール polaris@jtw.zaq.ne.jp
HP http://aitoku.or.jp/polaris

公民館活動 「九度山かつら短歌会」へのお誘い

私たちは、「九度山かつら短歌会」のメンバーです。皆さんは、わが町に約90年脈々と続く短歌会をご存じでしょうか?昭和5年駅前尾崎準之助先生のご指導のもとスタートしました。以来、毎月会員が自作の短歌を持って集まり、歌会をしています。また、月々の歌集を発行し、今年の2月号で1083号となりました。長い間、大勢の先輩たちによって詠みつがれた短歌会が、九度山町の一つの文化として、いつまでも根付いていってほしいと思っています。みなさん一緒に短歌を楽しみましょう。ご入会をお待ちしています。

- 問い合わせ 九度山かつら短歌会 代表 海堀早苗 090-5667-9229

観光協会会員を募集

本協会は町内観光開発と観光施設の整備ならびに観光意識の高揚を図り、本町の発展に寄与することを目的としています。

本協会の組織を充実させ、観光開発やイベント、宣伝等の事業面の強化を図るため、新会員を募集します。

- 募集期間 随時
- 募集対象 本協会の趣旨に賛同する町内に住所を有する18歳以上の方
- 年会費 2,000円
- 問い合わせ 町観光協会事務局(産業振興課内) (☎54-2019)

柿の木オーナーを募集しています

柿の木のオーナーになってみませんか?自分で柿の木を選び、選んだ柿の木にオーナーの名札をつけます。そして、秋には自分の手で収穫して味わいます。買った柿とは、ひと味違った贅沢を堪能することができます。

- 値段 1本28,000円
- 収穫時期 柿の収穫時期は、11月上旬から下旬となります。都合の良い日に収穫に来てください。
- 選木会 9月上旬に現地柿園で柿の木を選ぶ選木会を開催します。欠席の場合は、こちらで柿の木を選定いたします。
- 募集締切 8月15日(日)
- 問い合わせ 柿の里振興公社(道の駅柿の郷くどやま内) (☎54-9966)

介護予防行事7月予定表

■問い合わせ 地域包括支援センター (☎/FAX54-2233)
◆自主サークル午前9時～11時 S介護予防サロン

日	月	火	水	木	金	土
				1	2	3
				◆愛 ◆夢 ◆椎の実	◆げんき ◆なごみ ◆Sほっこり 午前9時～ 「ボディケア」	
4	5	6	7	8	9	10
	◆花咲く中古沢 ★新規入門コース 午前9時半～		◆S井戸端会 午前9時～ 「コアな筋肉をより活性化しよう！」 ◆若がえり ◆S河根若鮎 午前9時～ 「リンパ体操」 ◆Sえびす 午前9時～ 「折り紙」	◆愛 ◆夢 ◆Sありんこ 午後1時～ 「ビデオ鑑賞」	◆げんき ◆なごみ ◆ほっこり 	
11	12	13	14	15	16	17
	◆花咲く中古沢 ★新規入門コース 午前9時半～		◆いきいき ◆若がえり ◆河根若鮎 ◆えびす	◆愛 ◆S夢 午前9時～ 「わいわいタイム」 ◆椎の実	◆げんき ◆なごみ ◆ほっこり	
18	19	20	21	22	23	24
	◆花咲く中古沢 ★新規入門コース 午前9時半～		◆いきいき ◆Sやすらぎ 午前9時～ 「遺言書について」 ◆河根若鮎 ◆えびす		◆げんき	
25	26	27	28	29	30	31
	◆花咲く中古沢 ★新規入門コース 午前9時半～		◆いきいき ◆若がえり ◆河根若鮎 ◆えびす	◆S愛 午前9時～ 「遺言書について」 ◆夢 ◆Sありんこ 午前9時～ 「健康寿命について」	◆Sげんき 午前9時～ 「音楽レク」 ◆Sなごみ 午前9時～ 「塗り絵」 ◆ほっこり	

会場	
◆若がえりサークルSやすらぎ (福祉会館)	◆ほっこり会Sほっこり (入郷コミュニティ消防センター)
◆いきいきサークルS井戸端会 (旧紀陽銀行九度山支店)	◆河根若鮎クラブS河根若鮎 (河根児童館)
◆愛クラブS愛 (九度山児童館)	◆なごみクラブSなごみ (旭集会所)
◆げんきかいSげんき (下古沢コミュニティ消防センター)	◆えびす会Sえびす (御旅所)
◆夢倶楽部S夢 (東集会所)	◆椎の実Sありんこ (椎出児童館)
◆花咲く中古沢 (中古沢集会所)	

ほけん行事予定表

■問い合わせ 保健師 (☎54-2019)

	事業名	日時	対象児
健康・相談	10ヶ月・12ヶ月児健康相談	7月13日(火) 時間予約	令和2年7月、9月生まれ
	2歳児健康相談	7月14日(水)	令和元年7月生まれ
	乳児健診	7月21日(水) 13:15～13:45	令和2年12月～令和3年3月生まれ
	1歳6ヶ月児健診		令和元年11月、12月生まれ
	3歳児健診		平成29年11月、12月生まれ
予防接種	ワクチン名	日時	対象児
	二種混合予防接種	7月29日(木) 13:30～14:30 (時間予約)	平成21年4月2日～ 平成22年4月1日生まれ ※対象者には個別に通知します。

※母子健康手帳をお持ちください 場所 ふるさとセンター2階

	事業名	日時	内容
健康教室	脳トレーニング教室	7月9日(金) 10:00～11:00	脳トレーニングゲーム
	食と健康の教室	7月8日(木) 10:00～11:00	栄養士による講義

※申込先は、保健師(予約が必要) 場所 ふるさとセンター2階

	実施日時		場所
健康相談	7月	1日(木) 9:30～10:00	北又児童会館
		2日(金) 9:30～10:00	野平集会所
		12日(月) 10:30～11:00	下古沢コミュニティ消防センター
		13日(火) 時間予約	ふるさとセンター
		14日(水)	

今年度の予防接種について

<日本脳炎予防接種特例の方へ>

- 平成19年4月1日までに生まれた方で20歳未満の方は既に2期のご案内をしていますが、まだお済みでない方は20歳になるまでに接種をお願いします。和歌山県は日本脳炎発生がある地域です。
- 平成19年4月2日から平成21年10月1日に生まれた方で(平成22年までに1期が終了していない方)まだお済みでない方も13歳未満は接種できますので役場までご相談ください。

<子宮頸がんワクチンについて(女性のみ)>

積極的におすすめることを一時的にやめていますが、定期接種としてのワクチン接種は可能です。(対象年齢は小学6年から16歳(高校1年)になる年度末まで)接種を希望される方は必ず役場までご相談ください。

■問い合わせ 住民課



まちの行事予定表

2021年 7～8月

< 7月1日～7月18日 >		
日	曜	行事予定 (時間・場所など)
1	木	
2	金	◎ひよこクラブ (9:00～10:30)
3	土	
4	日	
5	月	
6	火	
7	水	
8	木	○食と健康の教室 (10:00～11:00)
9	金	○脳トレーニング教室 (10:00～11:00)
10	土	
11	日	
12	月	
13	火	■心配ごと相談 (13:30～16:00) ○10ヶ月・12ヶ月・2歳児健康相談 (時間予約)
14	水	■人権相談 (13:30～15:30) ○10ヶ月・12ヶ月・2歳児健康相談 (時間予約)
15	木	
16	金	◎ひよこクラブ (9:00～10:30)
17	土	
18	日	

< 7月19日～8月3日 >		
日	曜	行事予定 (時間・場所など)
19	月	
20	火	■行政相談 (13:30～16:00)
21	水	○乳幼児健診 (時間予約)
22	木	海の日 ●町民プール開場 (～8月22日)
23	金	スポーツの日
24	土	●紙遊苑アサガオ展 (9:00～16:30) (～8月15日)
25	日	
26	月	
27	火	■消費生活相談 (13:00～16:00) ◆子ども書道教室 (9:30～11:30)
28	水	
29	木	○2種混合 (個別通知)
30	金	
31	土	
1	日	◆親と子の工作教室 (13:30～)
2	月	◆子ども工作教室 (13:30～) ★国民健康保険税第1期の納期限 ★介護保険料第2期の納期限 ★後期高齢者医療保険料第1期の納期限 ★水道・下水道・集落排水6月分納期限
3	火	◆子ども書道教室 (9:30～11:30)

●◆▲：行事関係 ■：相談関係
 ○◎：保健関係 ★：税関係
 [■と○の場所は、ふるさとセンターです。
 ◆と◎の場所は、中央公民館です。
 ◇の場所はくどやま森の童話館です。]
 ※行事は、新型コロナウイルス感染症の影響により、中止となる場合があります。

広報くどやま お知らせ版 2021年7月号

令和3年7月1日発行

発行 九度山町 編集 総務課

〒648-0198 (個別番号) 和歌山県伊都郡九度山町大字九度山 1190 番地

☎0736-54-2019 FAX0736-54-2022