広報

くどやま

2016
10月号
No.492

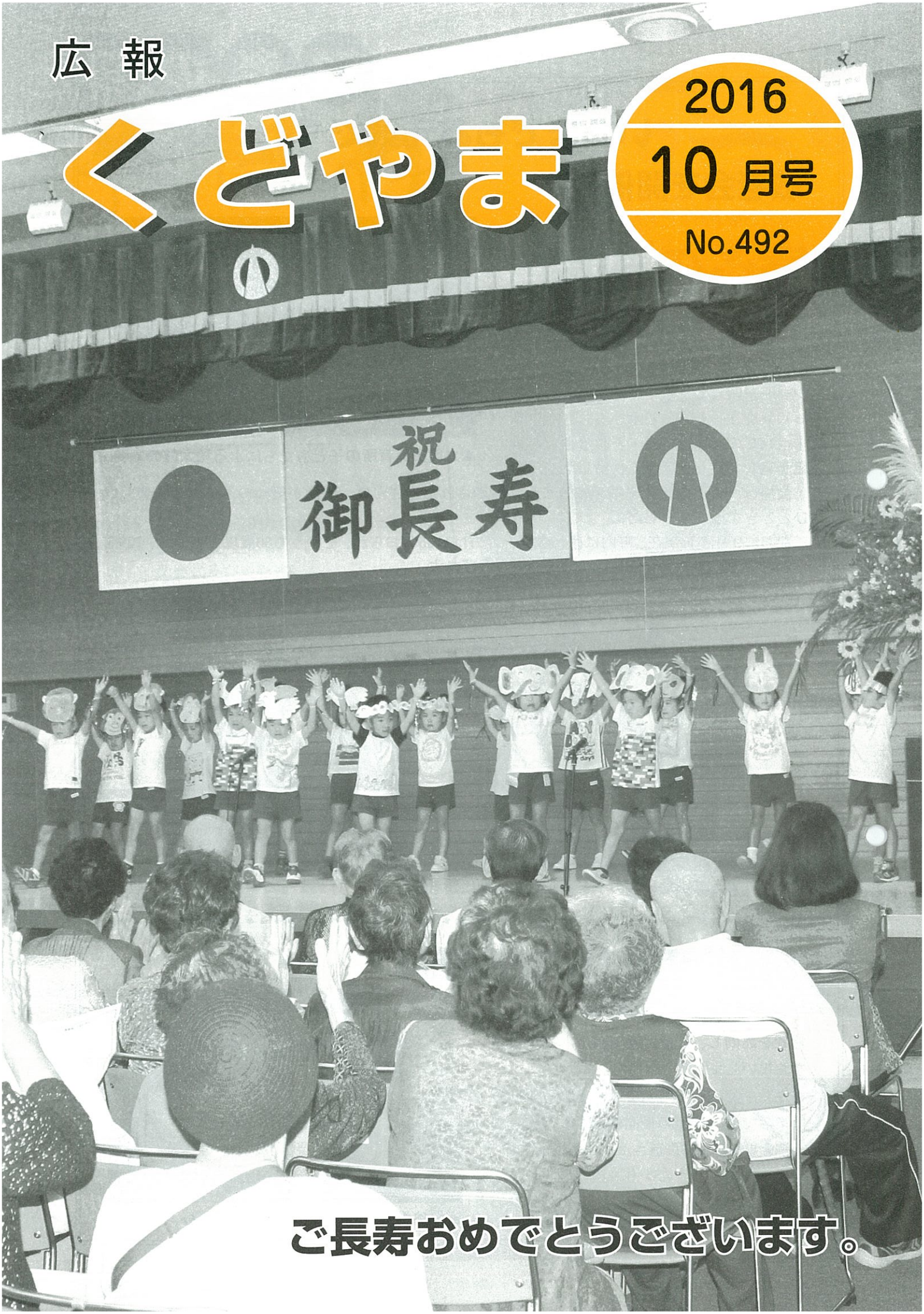

ご長寿おめでとうございます。

幸村杯

第1回 全国高等学校男子なぎなた選手権大会
全国女子なぎなた大会 開催のご案内

開催日：2016年10月30日（日）
会　場：九度山文化スポーツセンター

プログラム

9：00	開会式
9：30	【男子】競技開始
10：50	【女子】競技開始（予定）
13：30	公開演技
14：05	閉会式及び表彰式

主催：九度山町
　　公益財団法人全日本なぎなた連盟
主管：和歌山県なぎなた連盟
後催：公益財団法人日本体育協会、公益財団法人全国高等学校体育連盟、和歌山県、和歌山県教育委員会
　　公益社団法人和歌山県体育協会、ＮＨＫ和歌山放送局、株式会社テレビ和歌山、朝日新聞和歌山総局
　　毎日新聞和歌山支局、読売新聞和歌山支局、産経新聞社、共同通信社和歌山支局

中古沢地区の夏まつりを紹介します。

８月７日、中古沢地区において中こさわ故郷おこしの会（会長：野口勝弘さん、会員数86名）主催による「夏まつり　ふれ愛ひろば」が開催されました。

午後１時からは子どもを対象とした「あゆつかみ」が行われ、約60名の子どもたちでにぎわいました。鮎が川に放たれると、子どもたちは水しぶきをあげて鮎を追いかけ、大きな歓声をあげていました。また午後７時からは、たこやきやかき氷などの模擬店、花火・ビンゴゲームなどで訪れた人々は大いに楽しみました。

「紀州路クリーン大作戦」環境整備を実施

８月28日、椎出地区において「紀州路クリーン大作戦」に合わせ、道路清掃などが行われました。椎出区、消防団、老人会、集落排水管理組合、花みずき会の計５団体が参加し、約３時間で作業が終わりました。

敬老の日

いつまでもお元気で

敬老会を開催

９月の敬老の日にちなみ、９月10日に九度山町敬老会がふるさとセンターにおいて開催されました。

敬老会では、九度山保育所、九度山幼稚園の園児たちが、舞台の上で和太鼓演奏や歌などほほえましい演目を披露しました。また、唄と笑いのバラエティーショーと題して、歌手の宮本静さん、そっくりショーとして三木ひろしさん、漫才コンビの酒井くにお・とおるさんの３組が舞台を盛り上げてくれました。

▲九度山保育所の子どもたちによる和太鼓の演奏

会場は、大きな笑いや拍手に包まれ、参加された皆さんは、時間が経つのも忘れて、楽しいひとときを過ごしました。

なお、９月１日現在、町内には75歳以上の方は1155名おられ、そのうち80歳以上の方は、725名おられます。皆さまのご長寿をお祝い申し上げます。

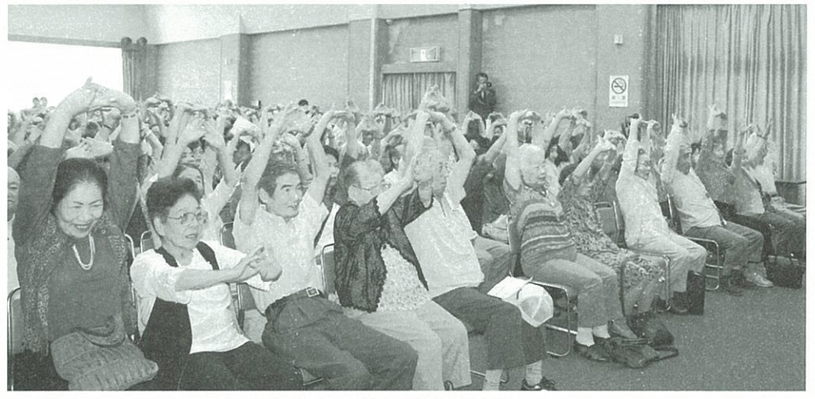

▲九度山幼稚園の子どもたちと一緒に踊る皆さん

町長が最高齢者を激励訪問

９月13日、岡本町長が町内の男女の最高齢者を訪問し、記念品をお渡しして、長寿をお祝いしました。

９月１日現在、町内で１００歳以上の方は７名です。今年の最高齢者は、昨年に引き続き男性が塩谷俊道さん１０４歳（椎出）、女性が瀬越シズさん１０６歳（椎出）です。

いつまでもお元気で長生きしてください。

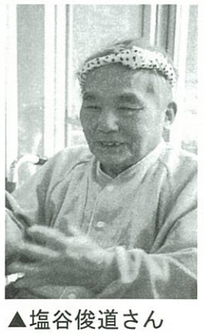

▲塩谷俊道さん

▲瀬越シズさん

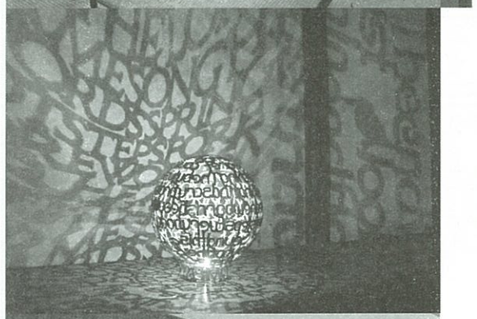

▲芸術祭期間中に真田のみち商店街に飾られているアートフラッグは、７月に九度山小学校の５・６年生が芸術祭に出展するアーティストと共に絵を描きました。

◀９月10日・11日にかけて行われたライブペイント

クリスさん　ようこそ九度山町に!

英語指導助手（ALT）として８月から町内の各小学校、中学校、幼稚園で英語を教えてくれているクリスさんを紹介します。

はじめまして！クリストファー・ホフマン（Christopher Hoffmann）と申します。でも、それは言いにくいので、「クリス」（Chris）でいいですよ。23歳です。2011年から４年間ニューヨーク州立大学で言語学を勉強して、そのうち2013年の１年間は金沢大学に留学しました。再来日できて良かったです。

趣味はレゴです。建物、風景、ＳＦ、さまざまな物をレゴブロックで作ります。遊びや模型だけではなくて、心のイメージから創造します。それからインターネットで作品を展示して特技を磨くために世界中のレゴ芸術家からアドバイスをもらいます。他の作品もよくインスピレーションのもととなります。その世界的なオンラインレゴ社会で日本人を含めていろいろな人と通信したことがあります。

僕の出身はアメリカのメイン州です。メイン州は和歌山県と同じで自然が豊かな所ですよ。アウトドアが大好きで、大都市より小さな町に慣れている僕は九度山町に行くことが決まった時に「よかったな」という風に思いました。引っ越したばかりですが長期的に過ごしたいと思います。本当にきれいな所です。その上、これまで出会った九度山町の住民の皆さまはすごくフレンドリーな方です。文化交流をして仲良くすることを楽しみにしています。街で見かけたらぜひ声を掛けてくださいね！新しい友達を作って談笑したいです。よろしくお願いします。

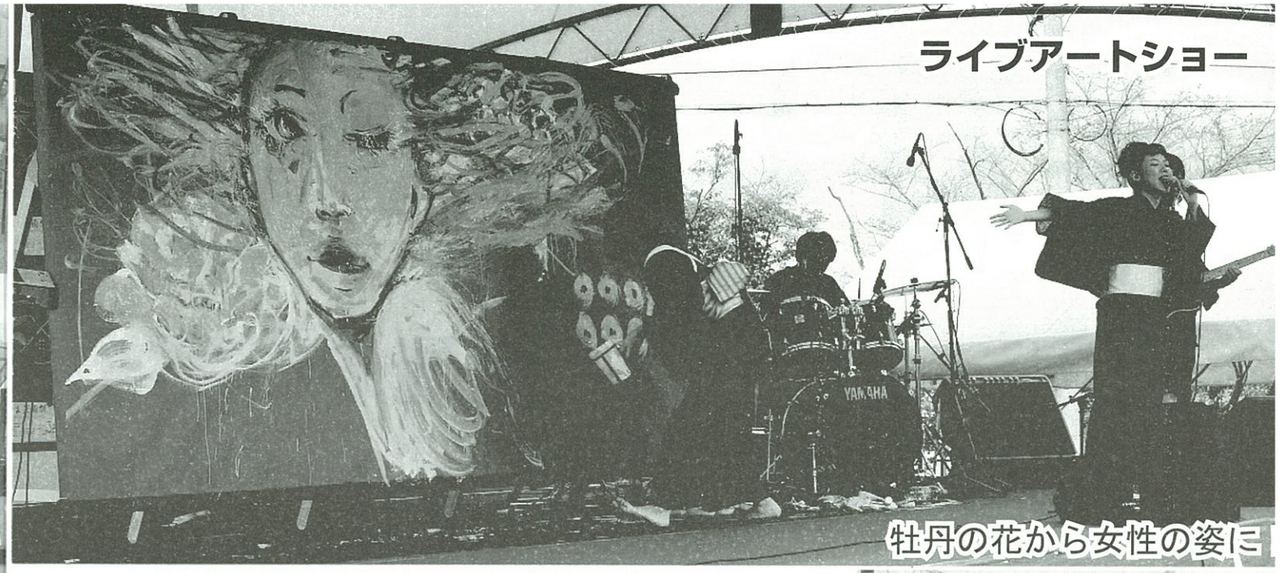

くどやま芸術祭

９月３日～１０月２日
午前１０時～午後４時

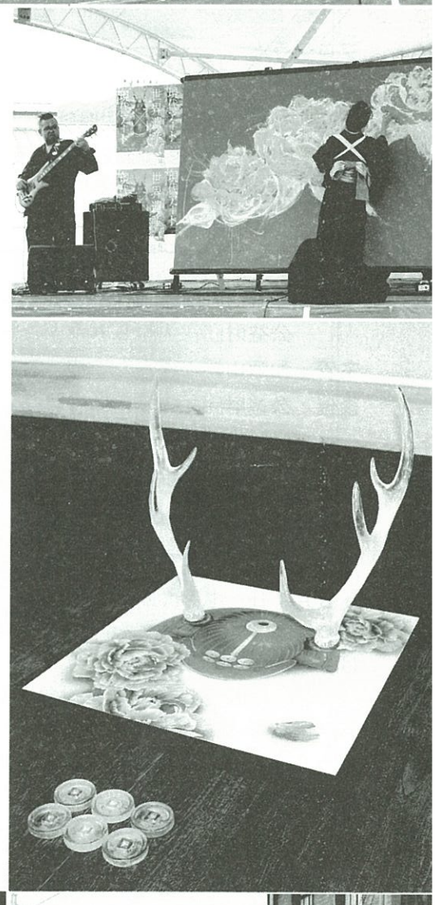

初開催となるアートイベント、「くどやま芸術祭」が９月３日開幕し、多くの人々でにぎわっています。

芸術祭は、「町が丸ごと美術館に」をテーマに、町のいたるところにあるアートを探しながら、町巡りを楽しんでもらおうと企画されました。慈尊院や「真田のみち」周辺の商店、民家など約50カ所に招待作家を含む計45人の作品が展示され、多くの人々に九度山町の歴史や文化に触れてもらうイベントになっています。

３日に道の駅「柿の郷くどやま」の芝生広場で行われたオープニングステージショーでは、鉄砲隊演武や地元出身のミュージシャン・浦部陽介さんのライブ、真田太鼓、ダンス、ライブアートショーなどが繰り広げられ、熱気に包まれました。

「くどやま芸術祭」は10月２日まで行われ、同時に「松山常次郎記念館」では、故・平山郁夫画伯夫人・美知子さんの版画特別展も開催されています。

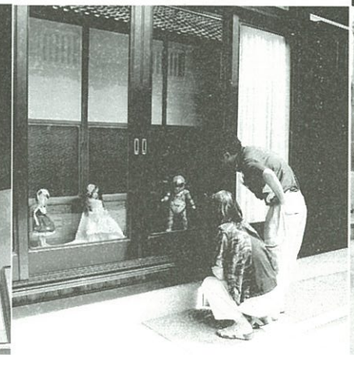

広報くどやま NO.492　平成28年10月1日発行　【編集・発行】九度山町役場総務課　〒648－0198　和歌山県伊都郡九度山町九度山1190　☎0736(54)2019

九度山ジュニアソフトテニスクラブが優秀な成績

７月28日～31日に、「第33回全日本小学生ソフトテニス選手権大会」が山形県総合運動公園テニスコートで開催されました。九度山ジュニアソフトテニスクラブが県代表のメンバーとして出場し、団体戦で優秀な成績を収めました。（敬称略）

○全日本小学生選手権大会　団体戦　男子の部

第３位　和歌山Ａチーム

・櫻井　奏太（５年）、中村　達希（５年）

九度山中学校女子ソフトテニス部が全国大会出場

８月９日・10日に「第65回近畿中学校総合体育大会　ソフトテニス競技の部」が和歌山市のつつじが丘テニスコートで開催され、和歌山県代表として九度山中学校女子ソフトテニス部が出場しました。団体戦では準優勝、個人戦では木原・木原ペアが優勝し、団体・個人での全国大会出場を果たしました。

８月22日～24日に開催された「第47回全国中学校ソフトテニス大会」では、全力プレーで大健闘しました。

◀全国大会出場を前に町長を表敬訪問

「これまで支えていただいた方々への感謝を忘れず、九度山ゆかりの真田の精神で、悔いを残さぬよう全力でプレーします。」

「九度山まちなか軽トラ市」を紹介します！

平成28年４月から毎月第３日曜日に、九度山まちなかのにぎわい創出を目的として、「九度山まちなか軽トラ市」が開催されています。季節の野菜や果物、唐揚げ・コロッケ等の惣菜や下津港直送のシラス、地元産のハチミツ、また九度山のお土産物品などのこだわり商品が販売されています。

第１回は、スーパー宮脇跡地にて、８事業所８台の軽トラが出店。８月21日に開催された第４回では、会場を商店街西側（かやの食料品跡地）へ移し、９事業所８台の軽トラが出店し、地元の皆さんをはじめ、観光客でにぎわいました。主催者は、「今後は各季節の旬やこだわり商品をそろえながら、商店街を中心に九度山町のいたるところで開催できればよいと考えています。ぜひ第３日曜日は、九度山まちなか軽トラ市へお越しください。」と話していました。

■**主催**　九度山町商工会軽トラ市検討会

■**お問い合わせ**　九度山町商工会（☎54－4268）