学年通信 No.10

2022.1.31.　九度山中学校１年　如月（きさらぎ）　February

学年末テストはもうすぐです！

暦の上では２月４日は立春で春の始まりです。まだまだ寒さが続くというところですが、春も近づいてきて少しうれしくなりますね。体調に気をつけて、残り2ヶ月を過ごしていきましょう。

そして、いよいよ最後の学年末テスト（９教科）です。１学期の反省を活かして、テスト発表前から計画的に勉強を進めていくようにしてください。どのように取り組めばよいか、わからないときはいつでも先生たちに聞いてみるようにしてください。学校での授業を大切にして、頑張ってほしいと思います。

今後の主な行事予定

部活動終了時刻…17:00
下校完了時刻　…17:15

２月　１日（火）　交通指導
７日（月）　SC
11日（金）　建国記念の日
14日（月）　ＳＣ　ＳＳＷ
15日（火）　交通指導
18日（金）　学年末テスト発表
集金引落日（ 今月が最終です。3月の引き落としはありません。 ）
21日（月）　ＳＣ
23日（水）　天皇誕生日
28日（火）　学年末テスト（給食なし）　ＳＣ

３月　１日（火）　学年末テスト（給食なし）
２日（木）　学年末テスト（給食あり）
４日（金）　予餞会
８日（火）　卒業式
９日（水）　到達度テスト

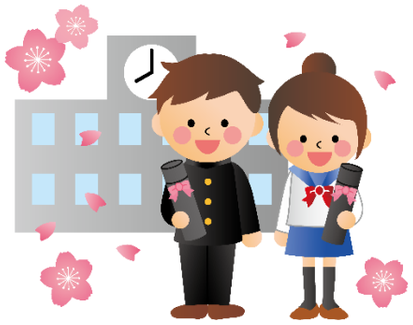

節分って何の行事？

節分の行事といえば豆まきが多くの地域で行われています。これは、宮中で節分に行われていた「追儺（ついな）」という鬼払いの行事が広まったものだそうです。また、節分の豆を年齢の数（または年齢の数＋１個）だけ食べることで、無病息災を願うというのも良く知られています。

今年一年の自分やまわりの人の健康を祈りながら豆を食べてみて下さい。そして、風邪を引かない丈夫な体になれるといいですね。

これからの学習において大切にしたいこと

復習を十分行い、苦手を克服しておこう！

２年生では１年生で学んだことを土台に、授業が進んでいきます。

学年末テストを機に、１年生で習った重要な語句や単語、計算方法などを確認しておきましょう。２年生になると、また新たな分野の学習をするので、苦手だからといって放っておくと大変です。４月からよいスタートをきるためにも、苦手だからこそ、早い時期から対策を立てて、向き合っていきましょう。

※３月には、１年間の総復習として到達度テストを予定しています。

学習に集中できる環境を整備しよう！

テスト前に、「家では勉強がはかどらない！」と困った経験はありませんか？

そんな人は、スマホがそばにあったり、音楽を聞いたりしながら勉強していませんか？もし、そんなことをしていたら、すぐにやめましょう。音楽を聞いていると、作業は効率的になる場合もありますが、脳への情報の定着の大きな妨げになります。他にもスマホやゲームなども、勉強机から遠ざけておくようにしましょう。自分で周りの環境を整備し、学習に集中できるように取り組みましょう！